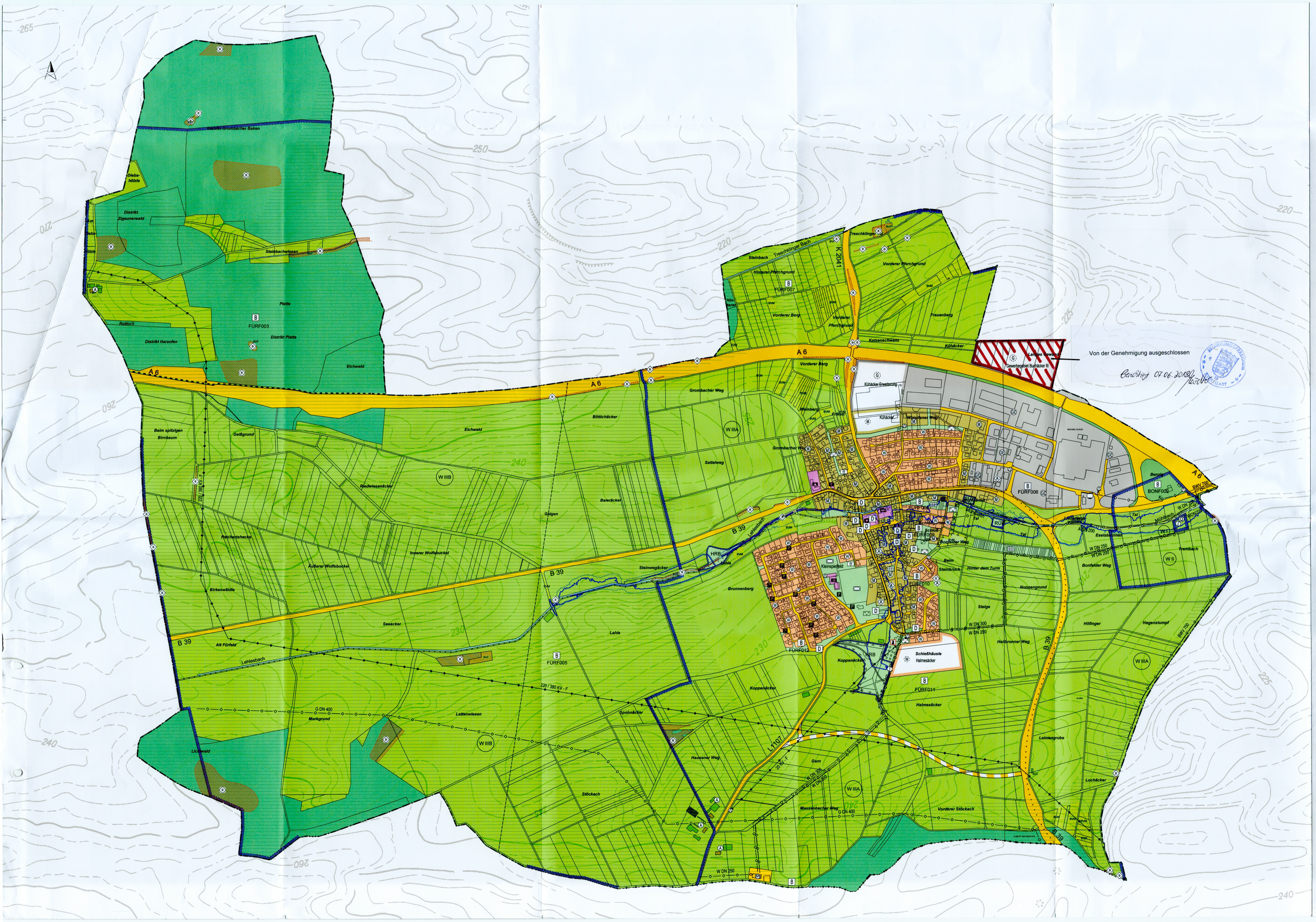

ZEICHENERKLÄRUNG

Bestand **Planung**

Bauflächen und Baugebiete (§ 5(2)1 BauGB)

Bestand	Planung		
W	W	Wohnbaufläche	§ 1(1)1 BauNVO
M	M	Gemischte Bauflächen	§ 1(1)2 BauNVO
G	G	Gewerbliche Baufläche	§ 1(1)3 BauNVO
GE	GE	Gewerbegebiet	§ 1(2)8 BauNVO
GI	GI	Industriegebiet	§ 1(2)9 BauNVO
S	S	Sonderbaufläche	§ 1(1)4 BauNVO
SG		Sanierungsgebiet	§ 5(4) BauGB
DE		Dorfentwicklung/Ortskernerneuerung	§ 5(4) BauGB

Flächen für den Gemeinbedarf, für Sport- und Spielanlagen (§ 5(2)2 BauGB)

- Flächen für den Gemeinbedarf
- Öffentliche Verwaltung
- Schule
- Kirche und kirchliche Zwecke
- Soziale Zwecke
- Altenheim
- Kindergarten
- Gesundheitliche Zwecke
- Sportliche Zwecke
- Kulturelle Zwecke
- Mehrzweckhalle
- Hallenbad
- Feuerwehr
- Post

Flächen für den überört. Verkehr und die örtl. Hauptverkehrszüge (§ 5(2)3 BauGB)

A/B/L/K
- Flächen für den überörtlichen Verkehr mit Bezeichnung
- Grenze der Ortsdurchfahrt
- Flächen für den örtlichen Verkehr
- Öffentliche Parkplätze
- Bahnanlagen
- Verkehrsgrünflächen
- Stadtbahn - Haltestelle

Flächen für Ver- und Entsorgungsanlagen,
Führung von Hauptver- und entsorgungsleitungen (§ 5(2)4 BauGB)

- Ver- und Entsorgungsanlagen
- Umspannwerk
- Umformerstation
- Gasstation
- Wasserbehälter
- Pumpwerk
- Brunnen
- Kläranlage
- Müllbeseitigungsanlage / Erddeponie
- Müll-Altdeponie
- F — elektrische Freileitung
- K — elektrisches Kabel
- W — Wasserleitung
- A — Abwasserleitung
- G — Gasleitung

Grünflächen § 5(2)5 BauGB

- Parkanlage
- Dauerkleingärten
- Sportplatz
- Spielplatz
- Freibad
- Friedhof
- Bolzplatz
- Tennis
- Kleintierzucht
- Ausflugsziele (Burgen u. ä.)

Wasserflächen und Flächen für die Wasserwirtschaft (§ 5(2)7 und § 5(4) BauGB)

- Wasserflächen
- HRB — Hochwasserrückhaltebecken
- RÜB — Regenüberlaufbecken
- Überschwemmungsgebiet
- WQ — Wasserschutzgebiet (Zone I, II, III)

Flächen für Aufschüttungen und Abgrabungen (§ 5(2)8 BauGB)

- Flächen für Aufschüttungen
- Flächen für Abgrabungen

Flächen für die Land- und Forstwirtschaft (§ 5(2)9 BauGB)

- Flächen für die Landwirtschaft
- A — Aussiedler/Außenbereichsbebauung
- Gä — Gärtnerei
- Waldflächen

Flächen für Maßnahmen zum Schutz, zur Pflege und zur Entwicklung von Boden, Natur und Landschaft (§ 5(2)10 BauGB)

- Flächen für Maßnahmen

Sonstige nachrichtlich übernommene Darstellungen (§ 5(4) BauGB)

- N — Naturschutzgebiet
- L — Landschaftsschutzgebiet
- BW/SCH — Waldschutzgebiet (Bannwald / Schonwald)
- FFH — FFH - Gebiet
- Biotop nach NatSchG / LWaldG
- BVF — Biotopverbund feuchte Standorte (Kernfläche / Kernraum)
- BVM — Biotopverbund mittlere Standorte (Kernfläche / Kernraum)
- BVT — Biotopverbund trockene Standorte (Kernfläche / Kernraum)
- Regionaler Grünzug
- Grünzäsur
- HQ extrem
- HQ 100
- ND — Naturdenkmal
- D — Baudenkmal
- B XXXX000 — Bodendenkmal, tlw. mit Numerierung
- Geotop
- A — Altablagerung / Altstandort
- Flächen, unter denen der Bergbau umgeht (Zweckbest. s. Planeintrag)
- Richtfunktrasse
- Gemarkungsgrenze
- Überörtlicher Radweg (RadNETZ)

Verwaltungsraum Bad Rappenau

Bad Rappenau | Kirchardt | Siegelsbach

FLÄCHENNUTZUNGSPLAN 2013 / 2014

GENEHMIGT
Regierungspräsidium Stuttgart
REGIERUNGSPRÄSIDIUM STUTTGART
07. MAI 2018

Teilplan
Bad Rappenau - Fürfeld
M. 1 : 5000

Planstand:	Feststellungs-beschluss:	Genehmigung: Erlass vom	Wirksamkeit: Veröffentlichung der Genehmigung am
Dezember 2017	20.12.2017	07. Mai 2018	25. Mai 2018

Für alle RIPS-Daten (einschließlich aufbereiteter Geobasisdaten): "Grundlage: Daten aus dem Räumlichen Informations- und Planungssystem (RIPS) der Landesanstalt für Umwelt, Messungen und Naturschutz Baden-Württemberg; Nov. / Dez. 2012", Link: http://www.lubw.baden-wuerttemberg.de Für Basisdaten (Daten des Landesvermessungsamtes): "Grundlage: ALK, DHM50, DGM, DLM1000, DLM25BW, Orthophotos, TK100, TK25, TK50, TÜK200, D1000, ÜK500 © Landesvermessungsamt Baden-Württemberg (www.lv-bw.de) Az.: 2851.9-1/19"

Planfertiger

Ebersdorf, den 20.12.2017

Dipl. Ing. Andreas Braun
Beratender Ingenieur BDB

Dipl.-Ing. Andreas Braun
Beratender Ingenieur
Ingenieurkammer Baden-Württemberg
Mitglied der Bundesarbeitsgemeinschaft für Raumordnung
Nr. 1501

VERMESSUNGSBÜRO BRAUN + NAGEL GmbH
Im Weidengrund 22/2 74246 Ebersdorf
Tel. 07134 / 5103-225 Fax 5103-226